四万十町防災マップ

保存版

七里校区

施設等凡例

- 一次避難所
- 二次避難所
- 指定緊急避難場所
- 福祉避難所
- 役場
- 警察・駐在所
- 消防・消防団
- 医療救護施設
- ヘリポート
- 水位観測所
- 雨量観測所
- 避難支援用道具保管庫
- 緊急避難路
- 高速道路
- 国道
- 主な道路
- 鉄道
- 洪水浸水実績
- 氾濫注意区域

土砂災害(特別)警戒区域

- ●急傾斜地の崩壊
  - 警戒区域
  - 特別警戒区域
- ●土石流
  - 警戒区域
  - 特別警戒区域
- ●地すべり
  - 警戒区域

土砂災害(特別)警戒区域

土砂災害警戒区域
土砂災害により、住民の生命または身体に危害が生じるおそれのある区域です。

土砂災害特別警戒区域
土砂災害により、建物が破壊され、住民の生命または身体に著しい危害が生じるおそれがある区域です。

N

1：7,500
0 100 200 300 400 500m

指定避難所

Y＝警戒区域、R＝特別警戒区域

名　称	所在地	一次	二次	土砂災害警戒区域等
越行集会所	七里甲284-7	○		
小野川集会所	七里甲1238-1	○		土石流Y
影山集会所	七里甲992-9	○		土石流Y
七里小学校	七里甲1214	○	○	土石流Y 急傾斜地Y
沖代部落集会所	七里乙313-8	○		土石流Y
本在家集会所	七里乙1043-1	○		
柳瀬集会所	七里乙840-2	○		土石流Y 急傾斜地R
西ノ川集会所	作屋791-6	○		急傾斜地R
勝賀野集会所	勝賀野272-2	○		急傾斜地R
川ノ内集会所	川ノ内359	○		急傾斜地Y
松葉川地区基幹集落センター(R5年度建設予定)		○		
作屋就業改善センター(R6年度解体予定)	作屋479-3	○		
米奥集会所	米奥240-1	○		土石流Y 急傾斜地R
一斗俵集会所	一斗俵478-8	○		
東北ノ川集会所	市生原569-3	○		急傾斜地Y
市生原地区集落センター	市生原231-2	○		土石流Y
奥呉地集会所	奥呉地249-1	○		土石流Y 急傾斜地R
米奥小学校	米奥149		○	土石流Y

※欄内がグレーの施設は校区外です。

わが家の防災メモ

●わが家の避難先(親類宅・避難所など)

●家族が離ればなれになった時の集合場所

家族の名前	血液型	生年月日	会社・学校の電話番号	携帯電話番号

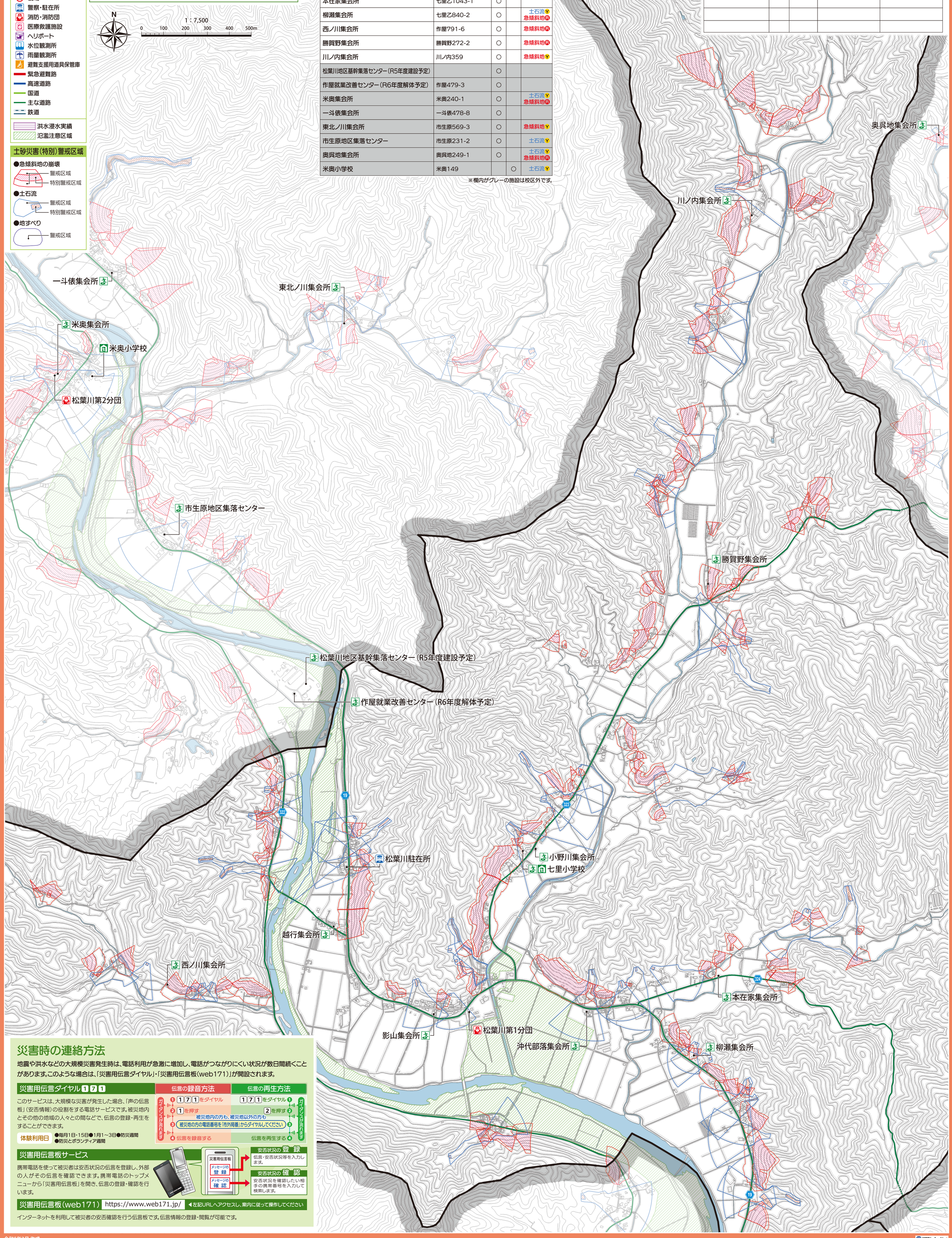

災害時の連絡方法

地震や洪水などの大規模災害発生時は、電話利用が急激に増加し、電話がつながりにくい状況が数日間続くことがあります。このような場合は、「災害用伝言ダイヤル」・「災害用伝言板(web171)」が開設されます。

災害用伝言ダイヤル 171

このサービスは、大規模な災害が発生した場合、「声の伝言板」(安否情報)の役割をする電話サービスです。被災地内とその他の地域の人々との間などで、伝言の登録・再生をすることができます。

体験利用日
- ●毎月1日・15日●1月1～3日●防災週間
- ●防災とボランティア週間

伝言の録音方法	伝言の再生方法
ガイダンスが流れます	ガイダンスが流れます
① 171をダイヤル	① 171をダイヤル
② 1を押す	② 2を押す
被災地内の方も、被災地以外の方も	
③ 被災地の方の電話番号を「市外局番」からダイヤルしてください	③
④ 伝言を録音する	④ 伝言を再生する

災害用伝言板サービス

携帯電話を使って被災者は安否状況の伝言を登録し、外部の人がその伝言を確認できます。携帯電話のトップメニューから「災害用伝言板」を開き、伝言の登録・確認を行います。

安否状況の登録
伝言・安否状況等を入力します。

安否状況の確認
安否状況を確認したい相手の携帯番号を入力して検索します。

災害用伝言板(web171)

https://www.web171.jp/ ◀左記URLへアクセスし、案内に従って操作してください

インターネットを利用して被災者の安否確認を行う伝言板です。伝言情報の登録・閲覧が可能です。

令和5年3月 作成

NTTInfraNet